



Caja Didáctica Perspectiva de género

La caja titulada *PERSPECTIVA DE GENERO* contiene piezas que invitan a reflexionar en torno a los estereotipos de género de una forma transversal y con perspectiva histórica.

Agricultura

Laya navarra

Apero agrícola de hierro forjado y mango de madera, típico y exclusivamente vasco, para labrar y voltear la tierra usándolas a pares.





Pesca

Aguja para reparar redes de pesca

Aguja de gran grosor utilizada para arreglar y coser redes de pesca. Trabajo habitualmente desarrollado por mujeres.

Costura

Huevo de zurcir

Huevo de madera para zurcir prendas textiles y medias. Hasta hace poco tiempo se arreglaban los agujeros de los calcetines, los fondos de los bolsillos y la ropa en general. El huevo permite coser prendas de forma más sencilla ya que hace la función de soporte duro y versátil. Zurcir es rellenar con pasadas de hilo los agujeros del tejido recomponiendo la trama y la urdimbre.

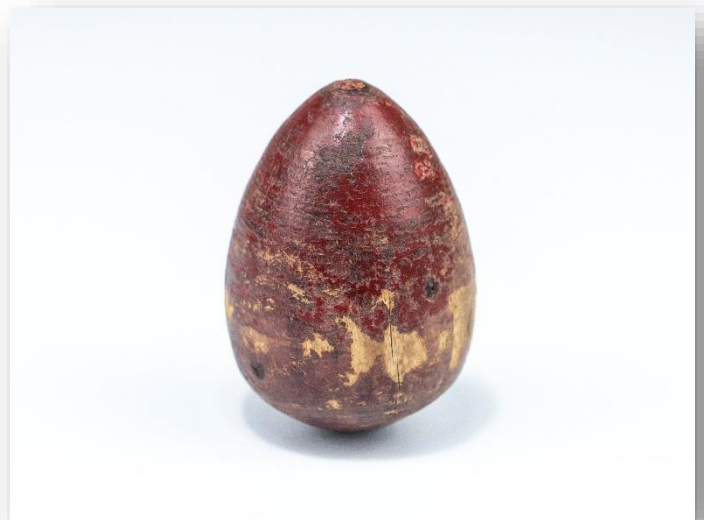

Transporte

Rodete

Almohadilla para proteger la cabeza y estabilizar el cántaro al llevarlo sin ayuda de las manos (aguadoras).



Gestión de la economía del hogar

Faltriquera

Bolsillo que las mujeres llevaban atado a la cintura debajo de la falda y les permitía llevar dinero, cartas o documentos escondidos. En euskera a la mujer de la casa se le llama «etxeakoandre» y es la persona que habitualmente se encargaba de la economía doméstica.

Cuidado personal

«Marido» o calentador de cama o bolsa de agua

Calentar las camas para ofrecer confort a la familia. Es un recipiente de latón forrado de tela gruesa que lleno de agua caliente servía para mantener el calor en la cama.

Coloquialmente se le conoce como «marido».



Cocina

Fiambarrera de madera

Recipiente de madera donde preparar y llevar la comida para el hombre que va a trabajar fuera de casa (al campo, al monte, etc.).

Ganadería / Pastoreo

Kaiku

Recipiente de diseño ergonómico para la recogida de leche de oveja y de cabra durante el ordeño.

Es de madera de abedul, de tradición pastoril utilizado además de para ordeñar, para cocer la leche mediante la inmersión de piedras calentadas al fuego previamente. En la cultura pastoril es una pieza fundamental por su diseño basado en su versatilidad y ligereza.



Limpieza

Barreño, tela y ceniza

Barreño de zinc donde se ponía la ropa a remojo. Sobre la ropa se colocaba una sábana vieja que hace de colador (de ahí viene hacer la colada) y sobre esta la ceniza. Al verter agua caliente sobre la ceniza ésta se convierte en lejía.

Higiene femenina

Compresa de tela

Paño absorbente de felpa (tejido grueso de algodón) utilizado para recoger la sangre menstrual. Se doblaba en tres partes y se ajustaba entre las piernas con ayuda de la ropa interior. Tras su uso se lavaba y se metía después a remojo en lejía hasta blanquear.

